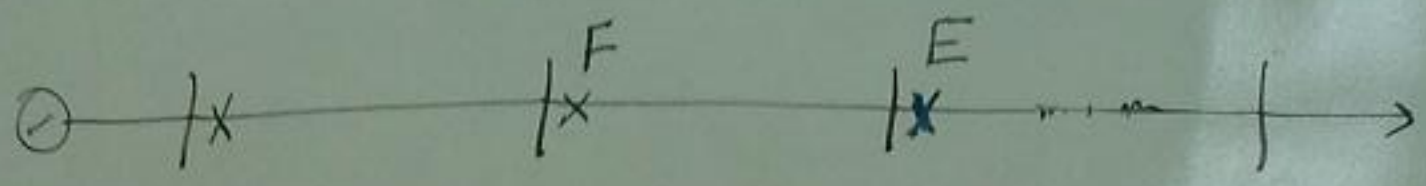

I_F : min = ۲۴۰ max = ۲۹۰ | ۱۱۰۰ ۱۲۰۰ | ۸۰۰ ۱۰۰۰

تنظیم آنی: ۱.۸۰

از $\underline{1.8^A}$ بالاتر با زمان صفر کار می‌کند.

باید F پشتیبان E باشد. برای خطای جلوی E

F به اندازهٔ $\underline{3^{ms}}$ دیرتر عمل کند.

اگر نمودار رله ها را بکشیم:

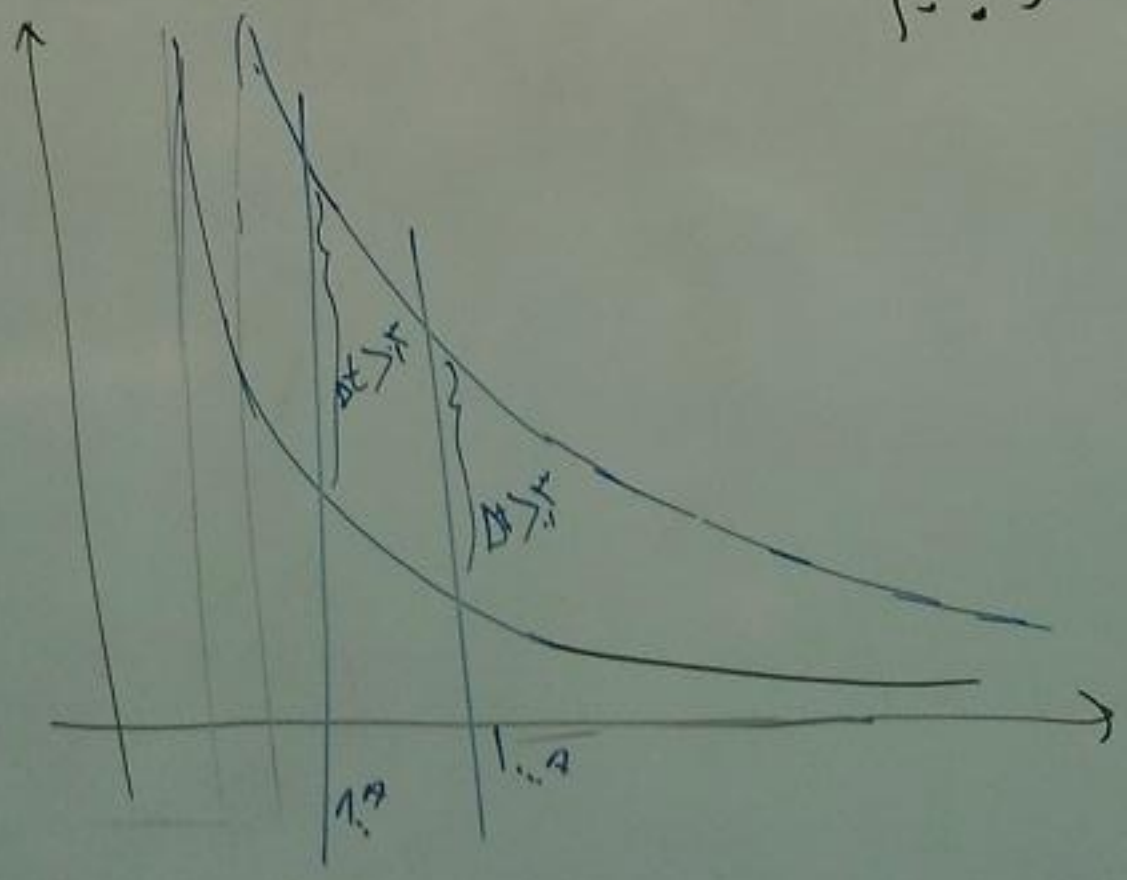

از روی شکل مزایا این است که اگر هماهنگی در جریان بالاتر انجام شود، در جریان‌های بالاتر حتماً هماهنگی برقرار است

دقت شود که اگر عنصر سریع داشتیم حالت زیر پیش می‌آید.

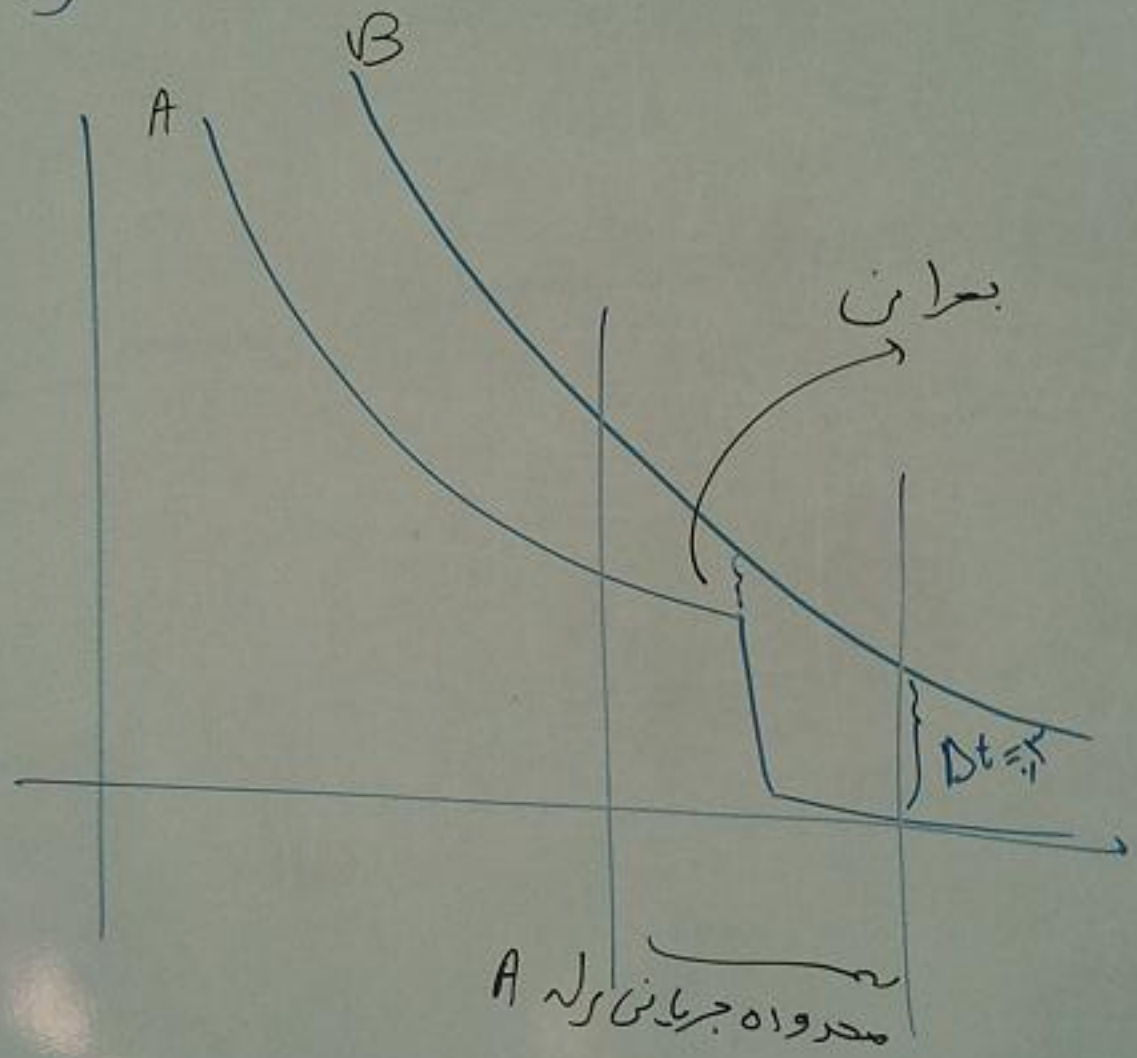

هماهنگی در جریان تنظیم آنی انجام می‌شود.

۸) برای هماهنگی زمانی خطا را جلوی رله اصلی قرار می‌دهیم و

$t_{\text{جلوی رله اصلی}} - t_{\text{اصلی}} \geq$ زمان بهبودی

ولی اگر عنصر سریع در رله اصلی بود

$t_{\text{جریان عنصر آنی}} - t_{\text{اصلی}} \geq$ زمان بهبودی

$t_{\text{جریان عنصر آنی}}$

*) هیچ‌وقت دورترین رله به منبع دارای کمترین TSM است.

محدوده TSM:

معمولاً از ۰/۰۵ تا ۱ از پله‌های ۰/۰۵

هیچ TSMهای بدست آمده به بالا گرد می‌شود.

مثال: مدار ۳ فاز ۱۱ kv شامل ۳ شینه A و B و C

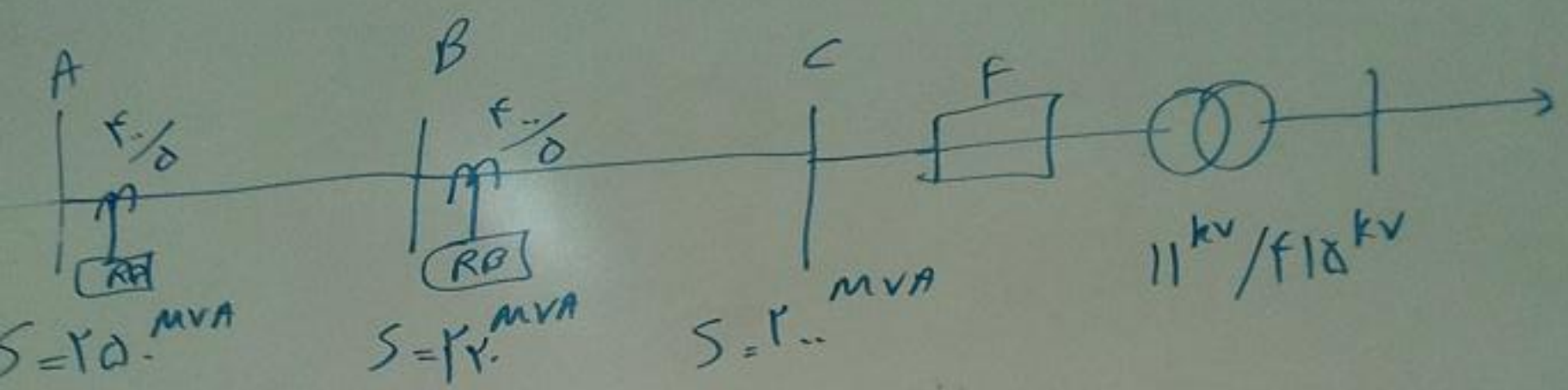

ترانس F برای S = ۲۰۰ MVA از نوع ذوبی می شود.

R_A ، R_B جریان زیاد کاهش زمان. ۵ رله ها به گونه ای

است که psM رله ها کمتر از ۲۰ است و اختلاف زمانی بیشتر

۰/۵ ثانیه است.

الف) رله ها را برای اختلاف زمانی ۰/۵ ثانیه هماهنگ کنید.

I_b, ps, TSM

حل: ۳ تنفیلم بدون آنی:

$$B \text{ خطاهای} \Rightarrow I_{f_B} = \frac{۲۲۰۰۰۰}{\sqrt{۳} \times ۱۱} = ۱۱,۵۴۷ \ kA$$

$$A \text{ خطاهای} \Rightarrow I_{f_A} = \frac{۲۵۰۰۰۰}{\sqrt{۳} \times ۱۱} = ۱۳,۱۲۲ \ kA$$

$$\text{خطاهای} \Rightarrow I_{f_C} = \frac{۲۰۰۰۰۰}{\sqrt{۳} \times ۱۱} = ۱۰,۴۹۷ \ kA$$

$$psM = \frac{I}{I_b} \Rightarrow \begin{cases} psM_B \leqslant ۲۰ \Rightarrow \frac{I_{fB}}{I_{bB}} \leqslant ۲۰ \Rightarrow \\ I_{bB} \geqslant ۵۷۳,۲۵ \Rightarrow \\ I_{bB} = ۵۷۳,۲۵ \end{cases}$$

$$\text{بین صین} \quad I_{bA} = ۶۵۶,۱ A$$

A

$f_{..}$

$A_{..}$

$S = ۲۵$

ای

ی بیشتر از

$$I_{b_B} = \frac{PS_B \times CT_B}{1..} \Rightarrow \Delta V_{r,r} = \frac{PS_B \times r..}{1..} \Rightarrow$$

$$PS_B = 1ff\% \longrightarrow \boxed{PS_B = 1\Delta.\%} \Rightarrow I_{b_B} = \frac{1\Delta. \times r..}{1-}$$

$$\boxed{I_{b_B} = 4..^{A}}$$

$$I_{b_A} = \frac{PS_A \times CT_A}{1..} \Rightarrow \cdots\cdots \Rightarrow \boxed{PS_A = 1V\Delta\%}$$

$$\boxed{I_{b_A} = V..^{A}}$$

$$t_{B/\text{قطاری}} - t_{F/\text{قطاری}} \geq ?.\Delta \Rightarrow$$

مثال

$$\frac{\%14}{\left(\frac{I_f}{600}\right)^{0.2}-1}\times TSM_B - 1 \geq 0.5 \Longrightarrow TSM_B \geq \%2.252$$

$I_f = 1.049\,V^A$

اگر رله آنالوگ باشد $\Longrightarrow$ $TSM_B = \%2$

$$t_{A/B^{1.66}} - t_{B/B^{1.66}} \geq \%0.5 \Longrightarrow$$

$$\frac{\%0.14}{\left(\frac{11947}{V_n}\right)^{0.2}-1}\times TSM_A - \frac{\%0.14}{\left(\frac{11047}{600}\right)^{0.2}-1}\times \%2 \geq \%0.5$$

$TSM_A = \%5.4947 \Longrightarrow TSM_A = \%5$

نکات دوخط سواری:

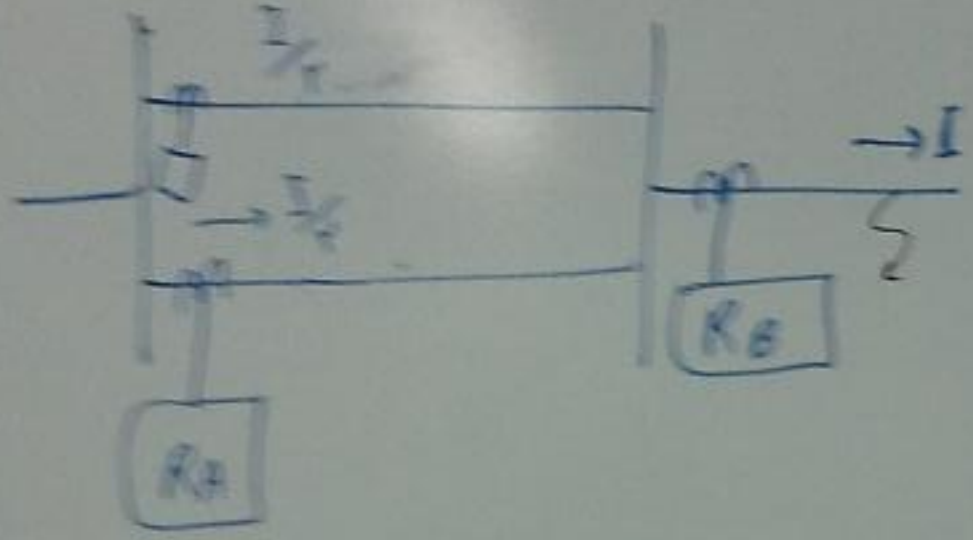

چه در حالت اتصال کوتاه و چه با زنامی اگر اسپاس خطوط مساوی باشد $\frac{I}{2}$ به هرکدام می رسد.

شکل: خطای جلوی R_B باعث عبور نصف جریان خطا از A می شود ولی خطای A_{2n} کل جریان خطا را از A می گیرد.

رله زمین:

وضعیت

رله زمین:

در حالت عادی A می بیند:

PS: ۱۰٪ → ۴۰٪ ۱۰٪
۲۰٪ → ۸۰٪ ۲۰٪

TSM: ۰.۵ → ۱ ۰.۵

$$I_b = \frac{1}{n} I_{load}$$

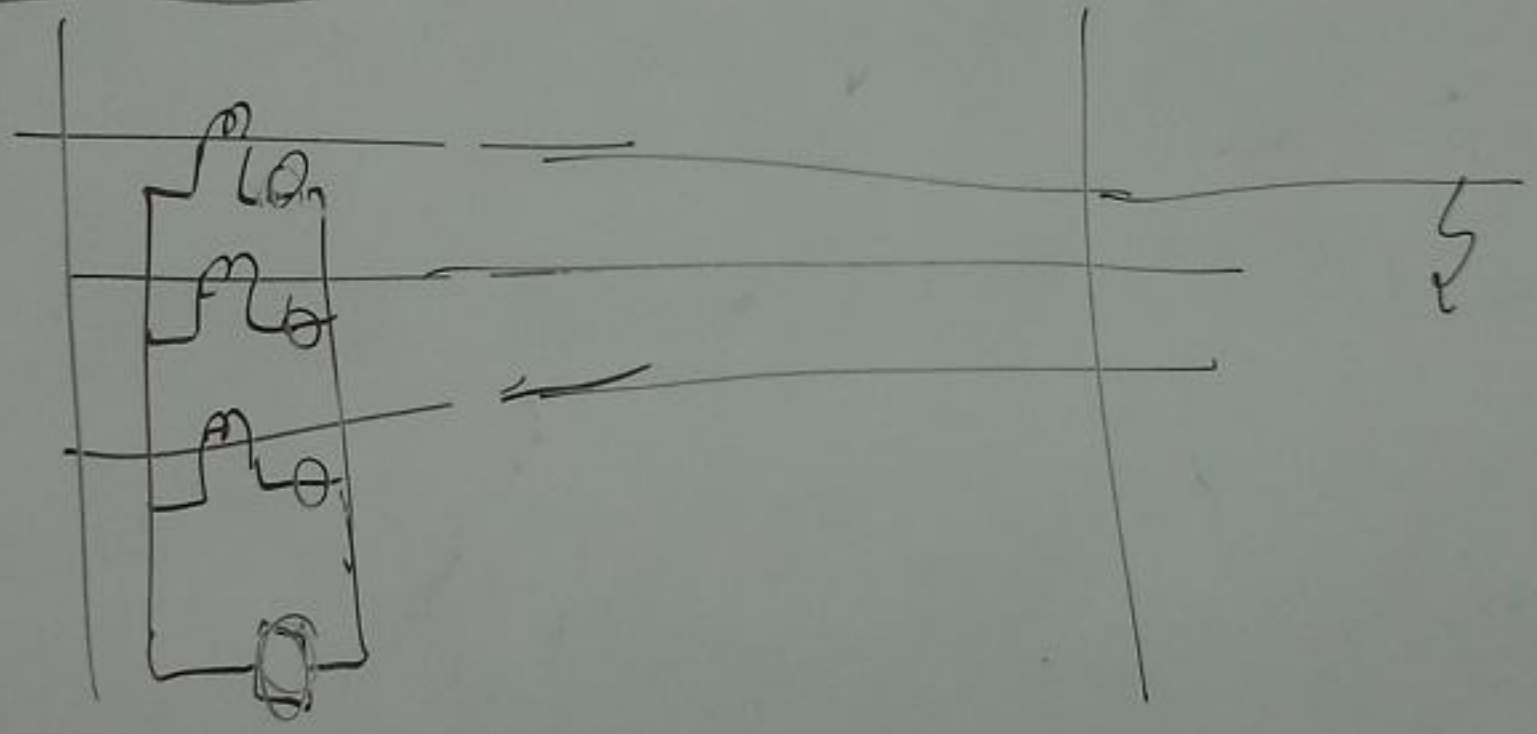

	overcurrent	earth fault	distance
۴۰۰ kv	✓✓✓✓✓	✓✓✓✓✓	—
۲۰ kv	✓✓✓✓✓	✓✓✓✓✓	—
۶۶ kv	✓	✓✓✓	✓✓
۲۲۰ kv	—	✓	✓✓✓✓
۴۰۰ kv	—	✓	✓✓✓✓

overcurrent کلی تأخیر دارند. پس به رد و لتاژها با آنی خروند